



Трофеј Београда у оријентирингу 2019.

субота 25. мај, Бабе

Технички билтен:



- Организатор: Оријентиринг савез Београда
- Директор такмичења: Ђорђе Загорац, Председник ОСБ
- Технички директор: Сава Лазић, Генерални секретар ОСБ
- Контролор трке: Петар Бојовић, члан УО ОСБ
- Организациони тим: Предраг Крстић члан УО ОСБ, Милена Петровић члан УО ОСБ, Јован Јуришевић члан ПСК Победа
- Контакт: 064 259 30 10 - Сава Лазић или на email: bgorienting@gmail.com
- Покровитељ: Секретаријат за спорт и омладину града Београда
- Такмичарски центар: Кантри клуб Бабе - <https://goo.gl/maps/kmV2FMnaS471ECZ6A>
- Долазак и регистрација такмичара: 09:00-10:00 часова
- **Сатница такмичења: церемонија отварања 10:00, први старт 11:00, проглашење 13:30**
- Тип трке: средња дистанца, размера: категорије 45 и старије, као и М/Ж12 и опен - 1:7500/Е=5м, остали 1:10000/Е=5м
- Карта: постојећа из 2016; провера: мај 2019.
- Терен: Шума различите проходности и делимично отворен терен, пуно рељефних облика и мањих вртача
- Планер и постављач стаза: Сава Лазић
- Пријаве: <https://oris.orienting.rs/takmicenja.php> или на bgorienting@gmail.com закључно са 22.05.
- Категорије: према одлуци ОСС-а, у недостатку такмичара организатор задржава право спајања категорија

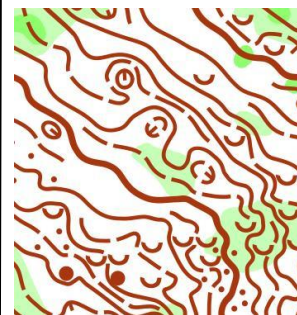
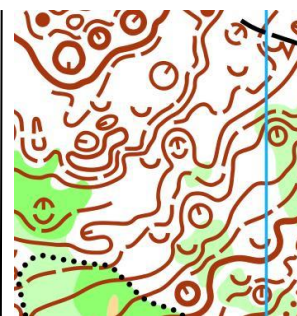

- Стартнина: категорије до 20 година бесплатно, остали - 400 динара
- Мерење времена: спорт идент
- Награде: Дипломе и медаље за све категорије, за кадете као главне носиоце Трофеја Београда посебне медаље и пехар за клуб.
- Удаљеност: паркинг - старт: 1200м; паркинг - циљ: 800м
- Остале информације: на лицу места.
- Такмичари наступају на сопствену одговорност!

Трофеј кадети	Дужина стазе ваздушном линијом	Успон	Број контрола
Ж16	2.5 км	90 м	11
М16	2.8 км	85 м	12
Ж18	2.8 км	85 м	12
М18	3.1 км	130 м	12

Остале категорије	Дужина стазе ваздушном линијом	Успон	Број контрола
М21Е	4.7 км	175 м	18
Ж21Е, М20, М21А, М35	3.1 км	130 м	12
Ж20, Ж21А, М21Б, М45	2.8 км	85 м	12
Ж35, М14, М55	2.5 км	90 м	11
Ж21Б, Ж45, М65, М70	2.2 км	75 м	9
Ж14. Опен	2.2 км	70 м	10
Ж55, Ж65, Ж70	1.9 км	50 м	9
Ж12, М12	1.2 км	40 м	7